



UNIVERSIDAD AUTÓNOMA DE BAJA CALIFORNIA SUR

INFORME FINAL

U079 PROGRAMA DE EXPANSIÓN DE LA EDUCACIÓN MEDIA SUPERIOR Y SUPERIOR (TIPO SUPERIOR), 2025

Primera etapa de construcción de laboratorios especializados y edificio académico del área de ciencias de la salud en el campus La Paz de la Universidad Autónoma de Baja California Sur, para contribuir al incremento de matrícula y acceso a la educación superior en Baja California Sur.

La Paz, Baja California Sur, abril de 2026





INFORME PROGRAMA DE EXPANSIÓN DE LA EDUCACIÓN MEDIA SUPERIOR Y SUPERIOR U079

Primera etapa de construcción de laboratorios especializados y edificio académico del área de ciencias de la salud en el campus La Paz de la Universidad Autónoma de Baja California Sur, para contribuir al incremento de matrícula y acceso a la educación superior en Baja California Sur

Contenido

Resumen del proyecto.....	2
Objetivos.....	2
Ejercicio financiero.....	2
Asignación y ejercicio del recurso.....	2
Resultados.....	3
Cobertura en la Red Universitaria.....	3
Evidencia fotográfica.....	4



Resumen del proyecto

Objetivos

Contribuir a la cobertura e incremento de la matrícula de educación superior mediante la construcción de la Primera Etapa de edificio académico del Área de la salud en Baja California Sur, atendiendo la demanda social insatisfecha en condiciones de equidad, inclusión e interculturalidad, favoreciendo el acceso de estudiantes provenientes de hogares con bajos ingresos y contribuyendo a la construcción de una sociedad más justa, educadora, humanista y científica.

Objetivos Particulares

1. Construir y habilitar espacios académicos óptimos y adecuados para los programas académicos de calidad en el área de la Salud que atiendan las necesidades de formación profesional en Baja California Sur, integrando enfoques de equidad, inclusión e interculturalidad para garantizar que estudiantes provenientes de contextos desfavorecidos tengan acceso a oportunidades educativas que contribuyan al desarrollo de una sociedad más justa y comprometida con valores humanistas y científicos.

Meta académica

1.1 Construcción de la primer etapa del edificio académico y un edificio de laboratorios para las carreras de ciencias de la salud

Ajuste de proyecto

El proyecto postulado contemplaba la construcción de un edificio académico y un edificio de laboratorios de menor dimensión, considerando una inversión de \$49,974,506.00 (cuarenta y nueve millones novecientos setenta y cuatro mil quinientos seis pesos 00/100 M.N.), beneficiando así a 16 programas educativos.

Tras la publicación de los resultados de Programa de Expansión de la Educación Media Superior y Superior U079 ejercicio fiscal 2025, la Universidad Autónoma de Baja California Sur (UABCS) fue beneficiada con \$24,987,253.00 (veinticuatro millones novecientos ochenta y siete mil doscientos cincuenta y tres pesos 00/100 M.N.), lo que



significó un replanteamiento del proyecto en términos de dimensiones y beneficio para la sociedad estudiantil.

Ejercicio financiero

Asignación y ejercicio del recurso

Para el ejercicio del proyecto, la Dirección General de Educación Superior Universitaria e Intercultural (DGESUI) aprobó la cantidad de \$24,987,253.00 (veinticuatro millones novecientos ochenta y siete mil doscientos cincuenta y tres pesos 00/100 M.N.) destinados a sólo una de las metas del proyecto, siendo esta la construcción del edificio académico.

El proyecto de obra del edificio académico tiene una extensión de 2236.14 m² de construcción y dado su dimensión, se requirió de una inversión institucional de poco más de \$30 millones de pesos, mismos que fueron ejercidos a través de un contrato de obra pública celebrado en diciembre (posterior a la ministración del recurso) derivado de una licitación pública federal.

Resultados

Cobertura en la Red Universitaria

En este sentido, al año escolar 2024-2025 la UABCS contaba con una matrícula de 8,266 alumnos y alumnas y para el año 2025-2026 una matrícula de 9,191 alumnos y alumnas, ambos datos sin considerar a alumnos especiales.

En la red universitaria, significó un aumento del 11.90%; sin embargo, en términos de los Programas Educativos considerados en el proyecto postulado (sin considerar ajuste), se reflejó un incremento del 6.98%, mismos que corresponden a una disminución en el número de solicitudes completadas durante el proceso de Nuevo Ingreso aspirantes en algunas de las carreras así como a la disminución (si bien mínima) de Matrícula Total, que en su conjunto se maneja una matrícula de 2696 alumnos y alumnas.



Matricula 2024-2025 y 2025-2026

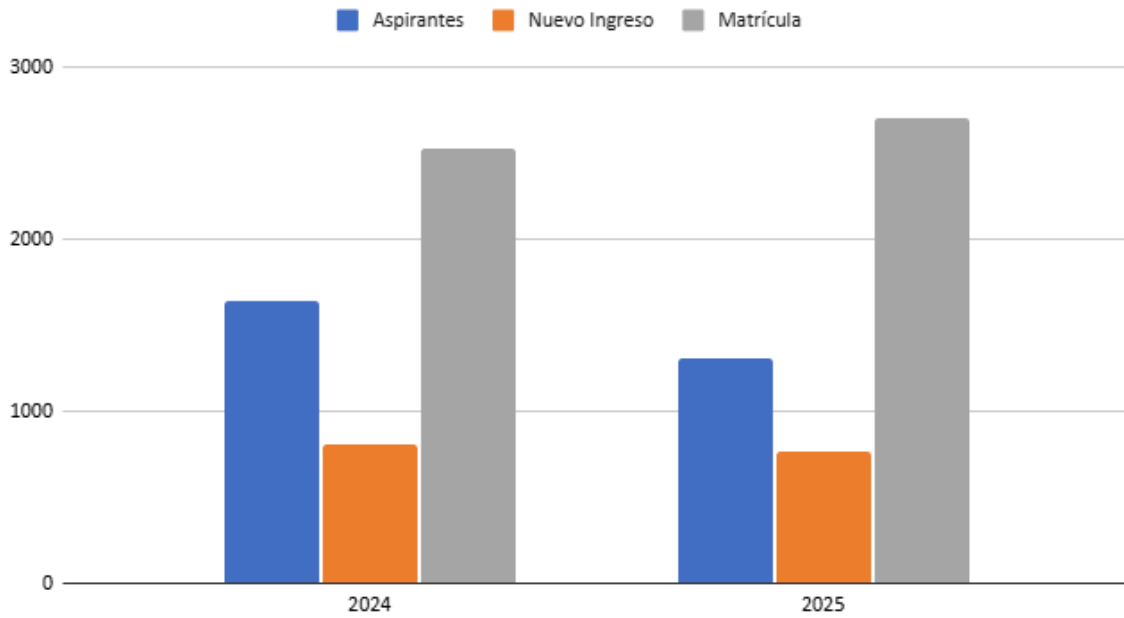

Evidencia fotográfica

Construcción edificio académico del área de ciencias de la salud en el campus La Paz





Vista sur



Vista oeste



Vista este



Proceso de construcción vista norte



Estructura (aula)



Estructura (cubículos)



Estructura (aulas)



Albañilerías

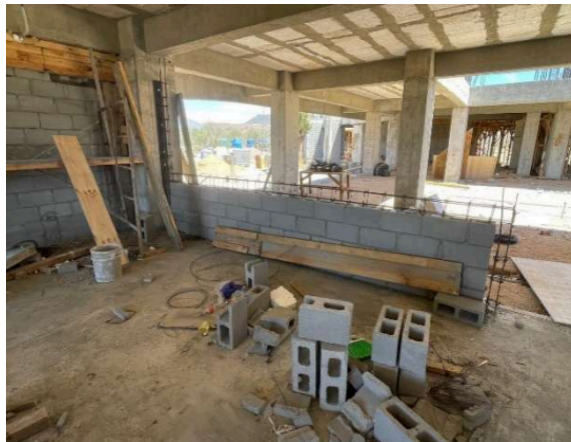

Albañilerías (aulas)

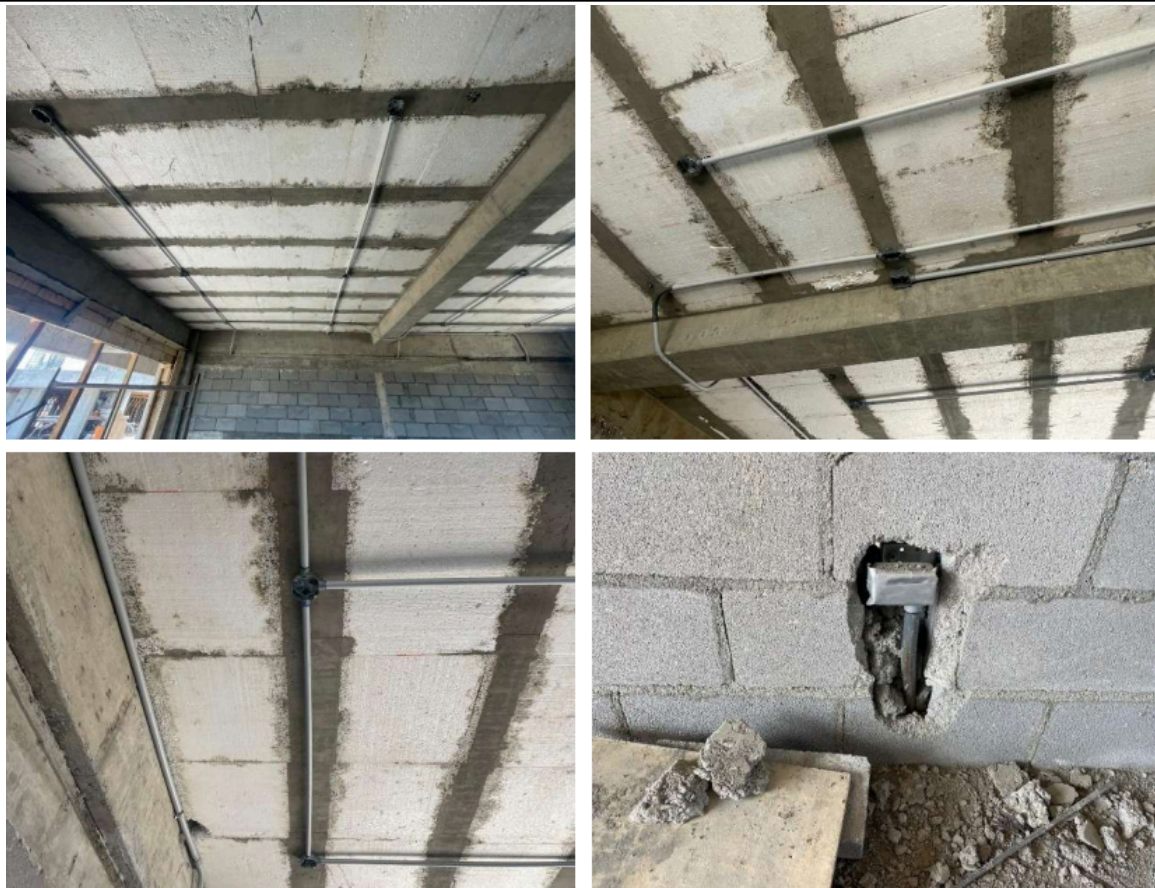

Preparaciones de instalaciones en aulas y cubículos